

Westen

Osten

Baugrenze B-Plan

2-82

Plannummer: 1854-V-G-00-0 Index: G

Baunull = +XX.XXm über Normalnull
Höhenanbindung NN (DHN 2016)

Alle Maße sind vom Unternehmer zu prüfen und am Bau zu nehmen!
Dieser Plan gilt nur in Verbindung mit der geprüften Statik und den einschlägigen Ausführungsbestimmungen!
Unstimmigkeiten sind unverzüglich der Bauleitung anzuzeigen!
Alle Quadratmeterangaben beziehen sich auf Fertigmaße!
Brüstungshöhen und Türöffnungsmaße beziehen sich auf OKFF!

Datenschutz:
www.winking-froh.de/de/kontakt/impressum

Ind.	gez.	Datum	Änderung / Ergänzung
G	MD	27.10.23	Planausgabe Vorentwurf II
F	MD	13.10.23	Design freeze II Vorentwurf
E	FM	21.07.23	Planausgabe Vorentwurf
D	FM	07.07.23	Planausgabe ZFM
C	FM	30.06.23	Design freeze Vorentwurf
			Änderung Küchenfläche
B	MD	16.06.23	Design freeze Vorentwurf
A	FM	02.06.23	Vorentwurf zur Freigabe SBH
0	FM	22.05.23	Vorentwurf zur Freigabe SBH



Flurstück 4947

Projektnummer: 1854
Projekt: Heinrich-Heine-Gymnasium

Bauherr:
SBH | Schulbau Hamburg
An der Stadthausbrücke 1 20355 Hamburg
Tel.: +49 (40) / 428 23 61 68
schulbau@sbh.hamburg.de
www.schulbau.hamburg

Architekt:
Winking · Froh Architekten
Sophienstraße 22a 10178 Berlin
Tel.: +49 (30) / 28 30 28 0
Fax: +49 (30) / 28 30 28 28
berlin@winking-froh.de
www.winking-froh.de

Phase: Vorentwurfsplanung
Planinhalt: Grundriss EG

Vorabzug	A2	Datum
Maßstab: 1:200	Gezeichnet: FM	Datum: 22.05.23

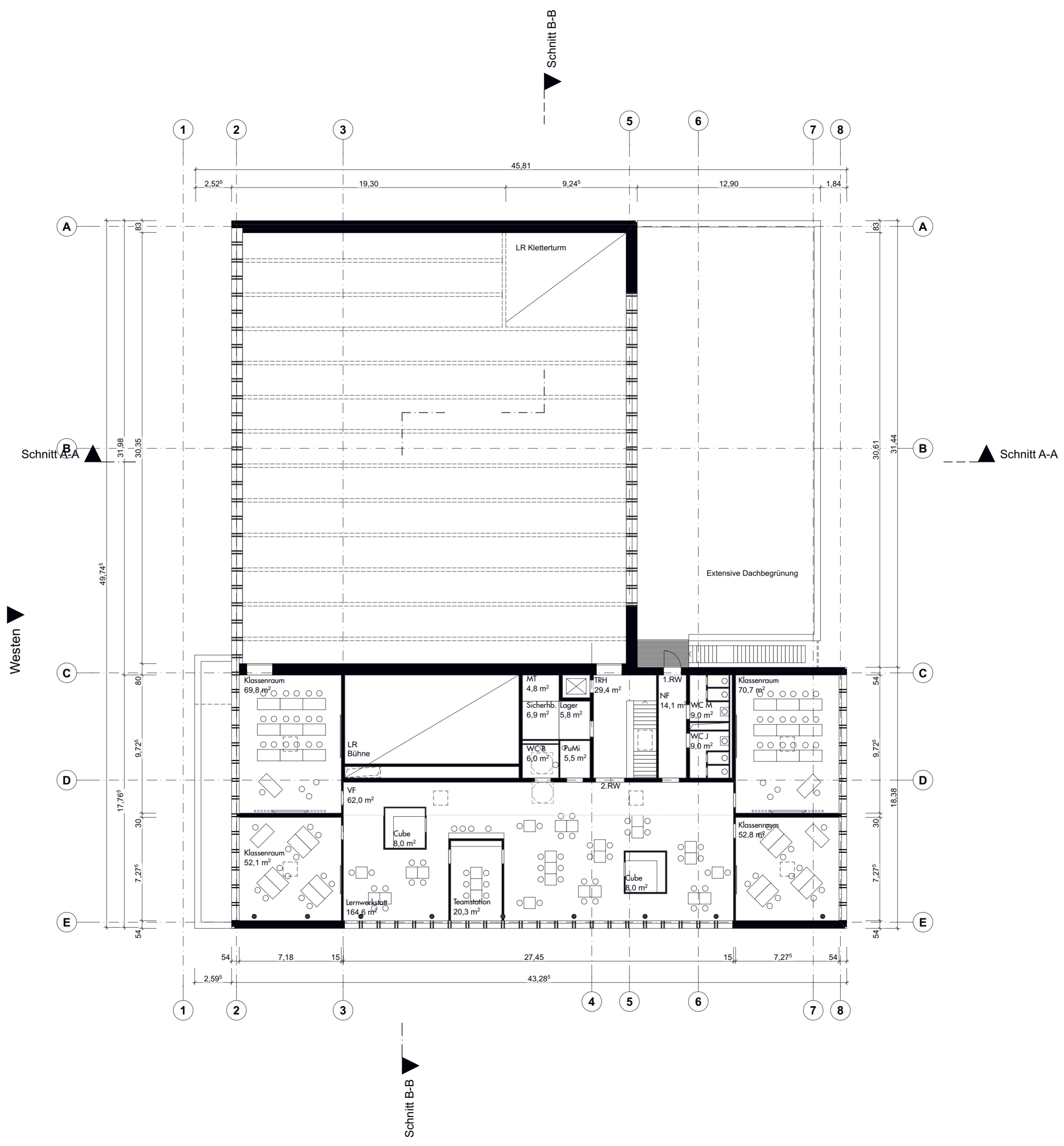

Plannummer: 1854-V-G-01-0 Index: G

Baunull = +XX,XXm über Normalnull
Höhenanbindung NN (DHHN 2016)

Alle Maße sind vom Unternehmer zu prüfen und am Bau zu nehmen!
Dieser Plan gilt nur in Verbindung mit der geprüften Statik und den einschlägigen Ausführungsbestimmungen!
Unstimmigkeiten sind unverzüglich der Bauleitung anzuzeigen!
Alle Quadratmeterangaben beziehen sich auf Fertigmaße!
Brüstungshöhen und Türöffnungsmaße beziehen sich auf OKFF!

Datenschutz:
www.winking-froh.de/de/kontakt/impressum

Ind.	gez.	Datum	Änderung / Ergänzung
G	MD	27.10.23	Planausgabe Vorentwurf II
F	MD	13.10.23	Design freeze II Vorentwurf
E	FM	21.07.23	Planausgabe Vorentwurf
D	FM	07.07.23	Planausgabe ZFM
C	FM	30.06.23	Design freeze Vorentwurf
			Änderung Küchenfläche
B	MD	16.06.23	Design freeze Vorentwurf
A	FM	02.06.23	Vorentwurf zur Freigabe SBH
0	FM	22.05.23	Vorentwurf zur Freigabe SBH

Osten

Westen

Flurstück 4947

Projektnummer: 1854

Projekt: Heinrich-Heine-Gymnasium

Bauherr: SBH | Schulbau Hamburg
An der Stadthausbrücke 1 20355 Hamburg
Tel.: +49 (40) / 428 23 61 68
schulbau@sbh.hamburg.de
www.schulbau.hamburg

Architekt: Winking · Froh Architekten
Sophienstraße 22a 10178 Berlin
Tel.: +49 (30) / 28 30 28 0
Fax: +49 (30) / 28 30 28 28
berlin@winking-froh.de
www.winking-froh.de

Phase: Vorentwurfsplanung

Planinhalt: Grundriss OG

Vorabzug	A2	
Maßstab: 1:200	Gezeichnet: FM	Datum: 22.05.23

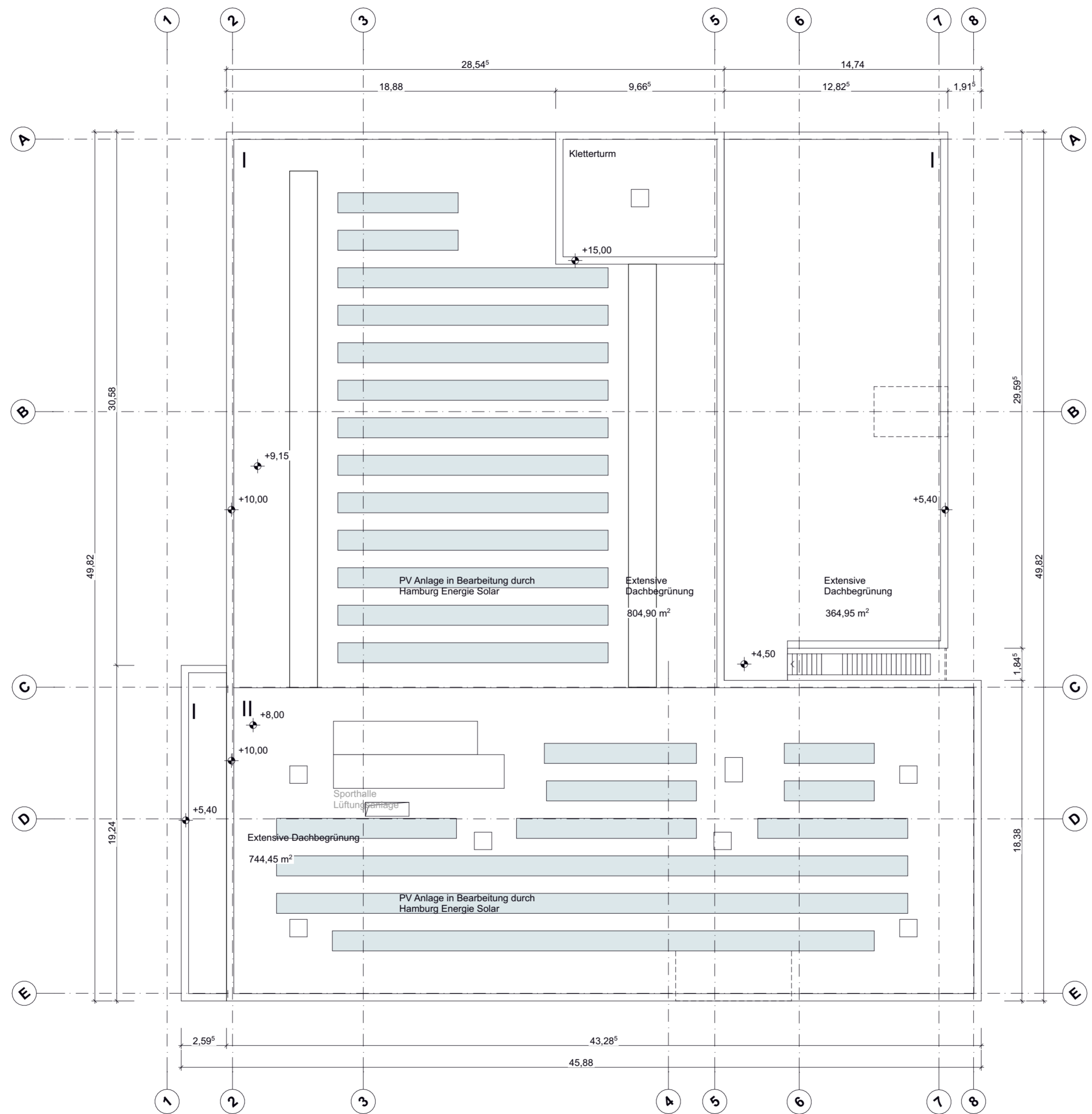

Plannummer: 1854-V-G-DA-0
Index: G

Baunull = +XX,XXm über Normalnull
Höhenanbindung NN (DHHN 2016)

Alle Maße sind vom Unternehmer zu prüfen und am Bau zu nehmen!
Dieser Plan gilt nur in Verbindung mit der geprüften Statik und den einschlägigen Ausführungsbestimmungen!
Unstimmigkeiten sind unverzüglich der Bauleitung anzuzeigen!
Alle Quadratmeterangaben beziehen sich auf Fertigmaße!
Brüstungshöhen und Türöffnungsmaße beziehen sich auf OKFF!

Datenschutz:
www.winking-froh.de/de/kontakt/impresum

Ind.	gez.	Datum	Änderung / Ergänzung
G	MD	27.10.23	Planausgabe Vorentwurf II
F	MD	13.10.23	Design freeze II Vorentwurf
E	FM	21.07.23	Planausgabe Vorentwurf
D	FM	07.07.23	Planausgabe ZFM
C	FM	30.06.23	Design freeze Vorentwurf
			Änderung Küchenfläche
B	MD	16.06.23	Design freeze Vorentwurf
A	FM	02.06.23	Vorentwurf zur Freigabe SBH
0	FM	22.05.23	Vorentwurf zur Freigabe SBH

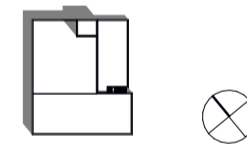

Flurstück 4947
Projektnummer: 1854
Projekt: Heinrich-Heine-Gymnasium

Bauherr:
SBH | Schulbau Hamburg
An der Stadthausbrücke 1 20355 Hamburg
Tel.: +49 (40) / 428 23 61 68
schulbau@sbh.hamburg.de
www.schulbau.hamburg

Architekt:
Winking · Froh Architekten
Sophienstraße 22a 10178 Berlin
Tel.: +49 (30) / 28 30 28 0
Fax: +49 (30) / 28 30 28 28
berlin@winking-froh.de
www.winking-froh.de

Phase: Vorentwurfsplanung
Planinhalt: Grundriss Dachaufsicht

Vorabzug	A2	
Maßstab: 1:200	Gezeichnet: FM	Datum: 22.05.23

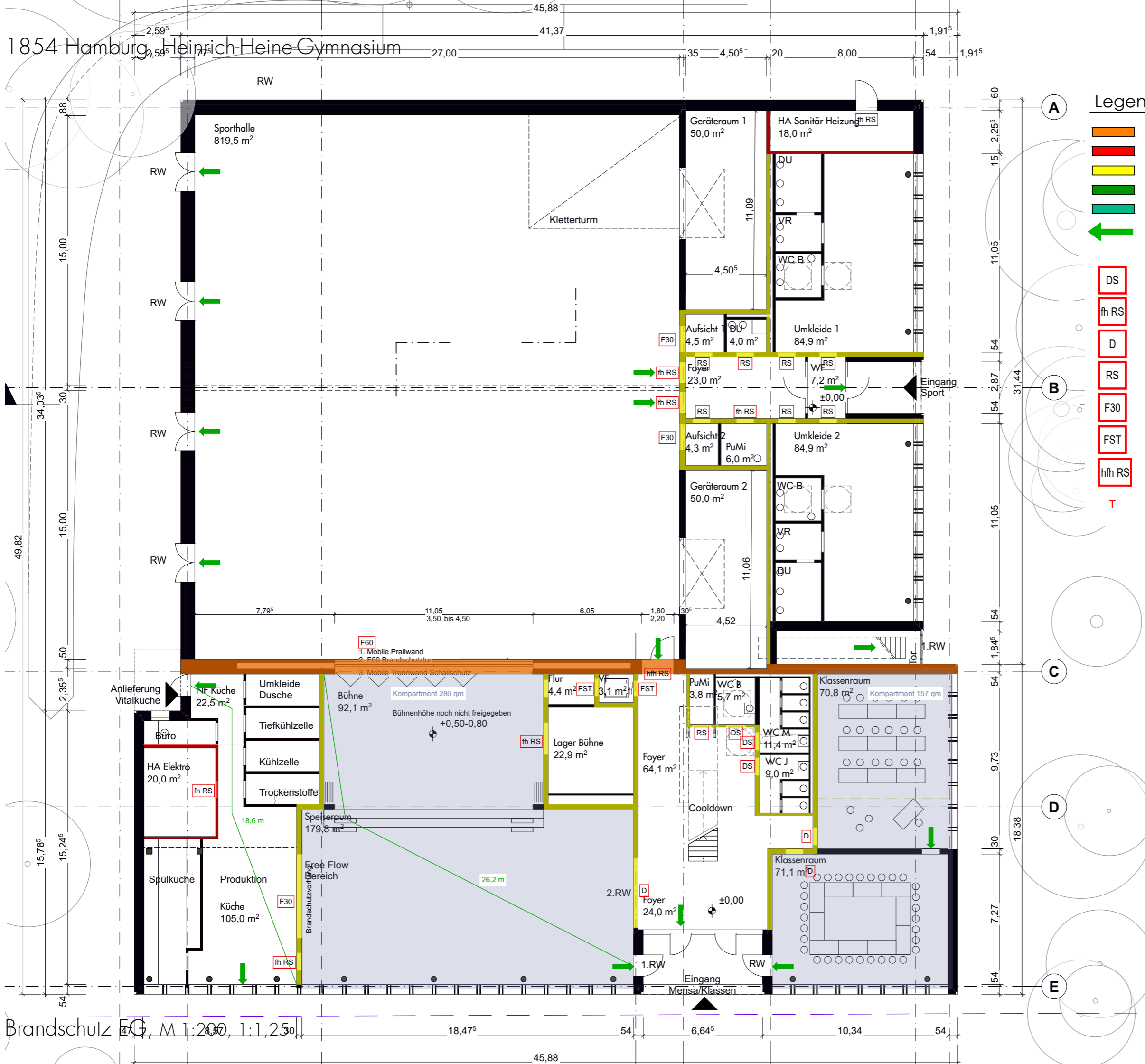

Legende:

- Hochfeuerhemmende Wände (F-60 stoßfest)
- Feuerbeständige Wände / Decken (F-90)
- Feuerhemmende Wände / Decken (F-30)
- Notwendige Trepperräume
- Notwendige Treppen
- Rettungswegrichtung
- DS Dicht- und selbstschließende Tür
- fh RS Feuerhemmende Tür, rauchdicht, selbstschließend
- D Dichtschließende Tür
- RS Rauchdichte Tür, selbstschließend
- F30 Feuerhemmende Verglasung / Fenster
- FST Feuerhemmende Fahrtschichttür E 30
- hfh RS Hochfeuerhemmende Tür, rauchdicht, selbstschließend
- T Terrassentür

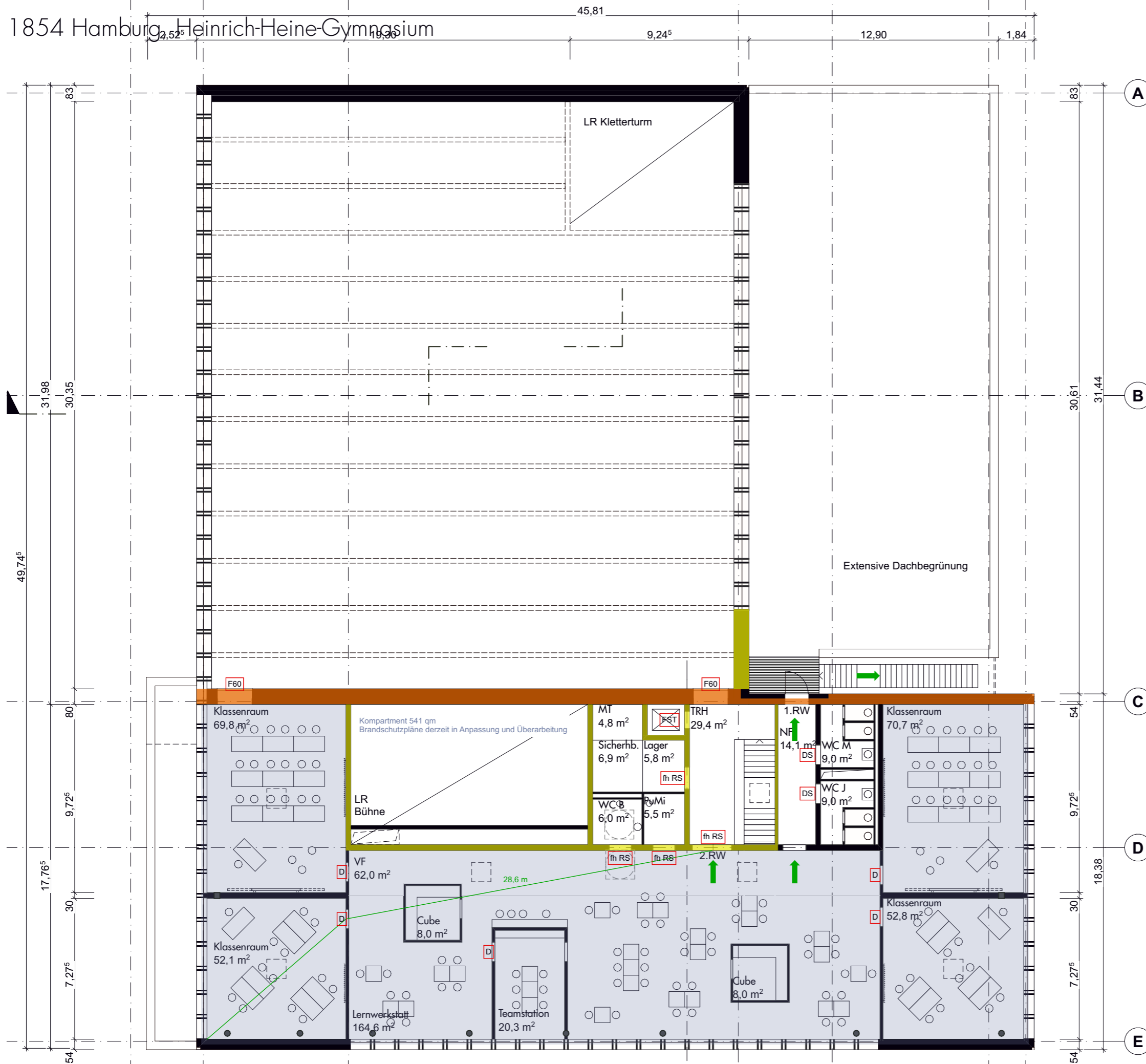

- Legende:**
- Hochfeuerhemmende Wände (F-60 stoßfest)
 - Feuerbeständige Wände / Decken (F-90)
 - Feuerhemmende Wände / Decken (F-30)
 - Notwendige Treppenträume
 - Notwendige Treppen
 - Rettungswegrichtung
 - DS Dicht- und selbstschließende Tür
 - fh RS Feuerhemmende Tür, rauchdicht, selbstschließend
 - D Dichtschließende Tür
 - RS Rauchdichte Tür, selbstschließend
 - F30 Feuerhemmende Verglasung / Fenster
 - FST Feuerhemmende Fahrtschichtür E 30
 - hfh RS Hochfeuerhemmende Tür, rauchdicht, selbstschließend
 - T Terrassentür

Plannummer: 1854-V-A-NO-0 Index: G

Baunull = +XX,XXm über Normalnull
Höhenanbindung NN (DHHN 2016)

Alle Maße sind vom Unternehmer zu prüfen und am Bau zu nehmen!
Dieser Plan gilt nur in Verbindung mit der geprüften Statik und den einschlägigen Ausführungsbestimmungen!
Unstimmigkeiten sind unverzüglich der Bauleitung anzuzeigen!
Alle Quadratmeterangaben beziehen sich auf Fertigmaße!
Brüstungshöhen und Türöffnungsmaße beziehen sich auf OKFF!

Datenschutz:
www.winking-froh.de/de/kontakt/impressum

G	MSW	27.10.23	Planausgabe Vorentwurf II
F	MSW	13.10.23	Design freeze II Vorentwurf
E	FM	21.07.23	Planausgabe Vorentwurf
D	FM	07.07.23	Planausgabe ZFM
C	FM	30.06.23	Design freeze Vorentwurf
			Änderung Küchenfläche
B	MD	16.06.23	Design freeze Vorentwurf
A	FM	02.06.23	Vorentwurf zur Freigabe SBH
0	FM	22.05.23	Vorentwurf zur Freigabe SBH

Ind.	gez.	Datum	Änderung / Ergänzung

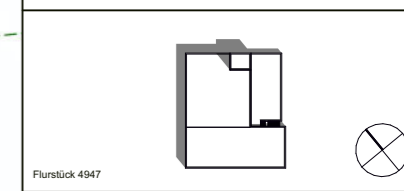
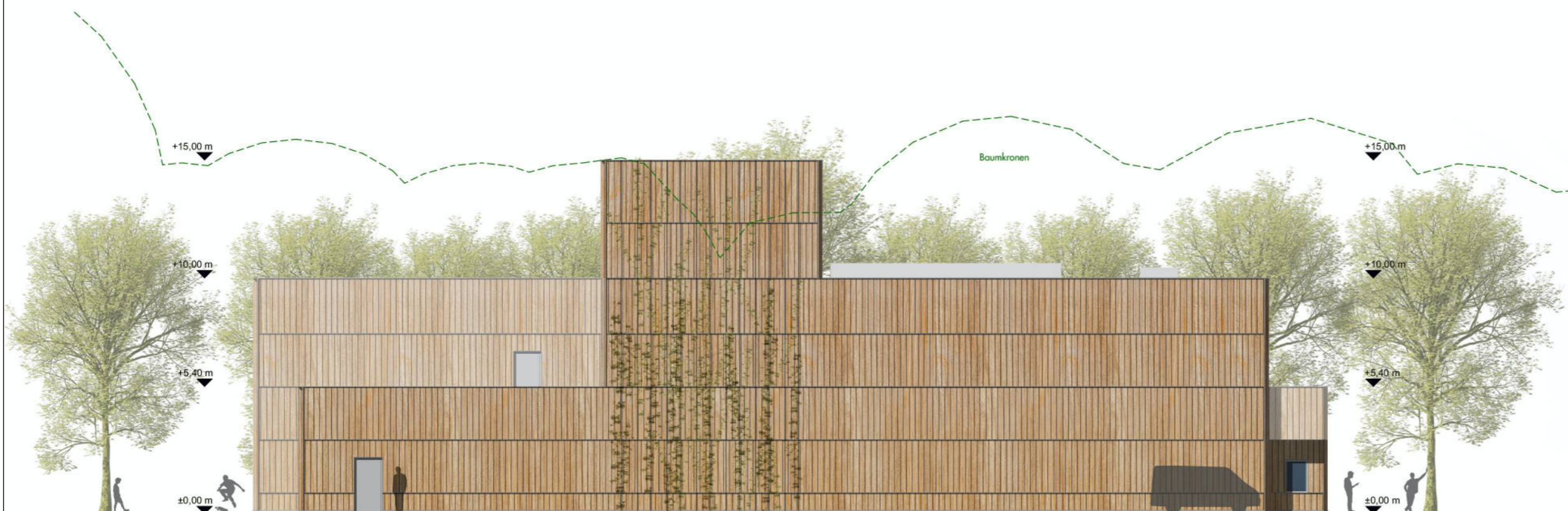

Projektnummer: 1854
Projekt: Heinrich-Heine-Gymnasium

Bauherr:
SBH I Schulbau Hamburg
An der Stadthausbrücke 1 20355 Hamburg
Tel.: +49 (40) 428 23 61 68
schulbau@sbh.hamburg.de
www.schulbau.hamburg

Architekt:
Winking · Froh Architekten
Sophienstraße 22a 10178 Berlin
Tel.: +49 (30) / 28 30 28 0
Fax: +49 (30) 28 30 28 28
berlin@winking-froh.de
www.winking-froh.de

Phase:
Vorentwurfsplanung
Planinhalt:
Ansicht Nord-Ost

Vorabzug	A3	
Maßstab: 1:200	Gezeichnet: FM	Datum: 22.05.2023

Plannummer: 1854-V-A-NW-0 Index: G

Baunull = +XX,XXm über Normalnull
Höhenanbindung NN (DHHN 2016)

Alle Maße sind vom Unternehmer zu prüfen und am Bau zu nehmen!
Dieser Plan gilt nur in Verbindung mit der geprüften Statik und den einschlägigen Ausführungsbestimmungen!
Unstimmigkeiten sind unverzüglich der Bauleitung anzuzeigen!
Alle Quadratmeterangaben beziehen sich auf Fertigmaße!
Brüstungshöhen und Türöffnungsmaße beziehen sich auf OKFF!

Datenschutz:
www.winking-froh.de/de/kontakt/impressum

G	MSW	27.10.23	Planausgabe Vorentwurf II
F	MSW	13.10.23	Design freeze II Vorentwurf
E	FM	21.07.23	Planausgabe Vorentwurf
D	FM	07.07.23	Planausgabe ZFM
C	FM	30.06.23	Design freeze Vorentwurf
			Änderung Küchenfläche
B	MD	16.06.23	Design freeze Vorentwurf
A	FM	02.06.23	Vorentwurf zur Freigabe SBH
0	FM	22.05.23	Vorentwurf zur Freigabe SBH

Ind.	gez.	Datum	Änderung / Ergänzung

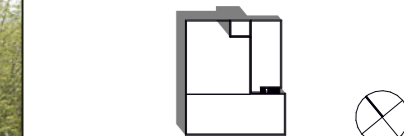

Flurstück 4947

Projektnummer: 1854
Projekt: Heinrich-Heine-Gymnasium

Bauherr:
SBH I Schulbau Hamburg
An der Stadthausbrücke 1 20355 Hamburg
Tel.: +49 (40) 428 23 61 68
schulbau@sbh.hamburg.de
www.schulbau.hamburg

Architekt:
Winking · Froh Architekten
Sophienstraße 22a 10178 Berlin
Tel.: +49 (30) / 28 30 28 0
Fax: +49 (30) 28 30 28 28
berlin@winking-froh.de
www.winking-froh.de

Phase:
Vorentwurfsplanung
Planinhalt:

Ansicht Nord-West

Vorabzug	A3	
Maßstab:	Gezeichnet:	Datum:
1:200	FM	22.05.2023

Plannummer: 1854-V-A-SO-0 Index: G

Baunull = +XX,XXm über Normalnull
Höhenanbindung NN (DHHN 2016)

Alle Maße sind vom Unternehmer zu prüfen und am Bau zu nehmen!
Dieser Plan gilt nur in Verbindung mit der geprüften Statik und den einschlägigen Ausführungsbestimmungen!
Unstimmigkeiten sind unverzüglich der Bauleitung anzuzeigen!
Alle Quadratmeterangaben beziehen sich auf Fertigmaße!
Brüstungshöhen und Türöffnungsmaße beziehen sich auf OKFF!

Datenschutz:
www.winking-froh.de/de/kontakt/impressum

G	MSW	27.10.23	Planausgabe Vorentwurf II
F	MSW	13.10.23	Design freeze II Vorentwurf
E	FM	21.07.23	Planausgabe Vorentwurf
D	FM	07.07.23	Planausgabe ZFM
C	FM	30.06.23	Design freeze Vorentwurf
			Änderung Küchenfläche
B	MD	16.06.23	Design freeze Vorentwurf
A	FM	02.06.23	Vorentwurf zur Freigabe SBH
0	FM	22.05.23	Vorentwurf zur Freigabe SBH

Ind.	gez.	Datum	Änderung / Ergänzung

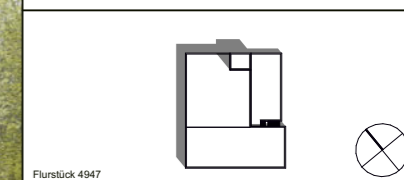

Flurstück 4947

Projektnummer: 1854
Projekt: Heinrich-Heine-Gymnasium

Bauherr:
SBH I Schulbau Hamburg
An der Stadthausbrücke 1 20355 Hamburg
Tel.: +49 (40) 428 23 61 68
schulbau@sbh.hamburg.de
www.schulbau.hamburg

Architekt:
Winking · Froh Architekten
Sophienstraße 22a 10178 Berlin
Tel.: +49 (30) / 28 30 28 0
Fax: +49 (30) 28 30 28 28
berlin@winking-froh.de
www.winking-froh.de

Phase:
Vorentwurfsplanung
Planinhalt:

Ansicht Süd-Ost

Vorabzug	A3	
Maßstab: 1:200	Gezeichnet: FM	Datum: 22.05.2023

Plannummer: 1854-V-A-SW-0 Index: G

Baunull = +XX,XXm über Normalnull
Höhenanbindung NN (DHHN 2016)

Alle Maße sind vom Unternehmer zu prüfen und am Bau zu nehmen!
Dieser Plan gilt nur in Verbindung mit der geprüften Statik und den einschlägigen Ausführungsbestimmungen!
Unstimmigkeiten sind unverzüglich der Bauleitung anzuzeigen!
Alle Quadratmeterangaben beziehen sich auf Fertigmaße!
Brüstungshöhen und Türöffnungsmaße beziehen sich auf OKFF!

Datenschutz:
www.winking-froh.de/de/kontakt/impressum

G	MSW	27.10.23	Planausgabe Vorentwurf II
F	MSW	13.10.23	Design freeze II Vorentwurf
E	FM	21.07.23	Planausgabe Vorentwurf
D	FM	07.07.23	Planausgabe ZFM
C	FM	30.06.23	Design freeze Vorentwurf
			Änderung Küchenfläche
B	MD	16.06.23	Design freeze Vorentwurf
A	FM	02.06.23	Vorentwurf zur Freigabe SBH
0	FM	22.05.23	Vorentwurf zur Freigabe SBH

Ind.	gez.	Datum	Änderung / Ergänzung

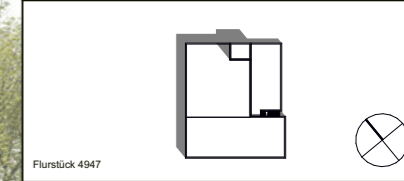

Projektnummer: 1854
Projekt: Heinrich-Heine-Gymnasium

Bauherr:
SBH I Schulbau Hamburg
An der Stadthausbrücke 1 20355 Hamburg
Tel.: +49 (40) 428 23 61 68
schulbau@sbh.hamburg.de
www.schulbau.hamburg

Architekt:
Winking · Froh Architekten
Sophienstraße 22a 10178 Berlin
Tel.: +49 (30) / 28 30 28 0
Fax: +49 (30) 28 30 28 28
berlin@winking-froh.de
www.winking-froh.de

Phase:
Vorentwurfsplanung
Planinhalt:
Ansicht Süd-West

Vorabzug	A3	
Maßstab:	Gezeichnet:	Datum:
1:200	FM	22.05.2023

Plannummer: 1854-V-S-AA-0 Index: G

Baunull = +XX,XXm über Normalnull
Höhenanbindung NN (DHHN 2016)

Alle Maße sind vom Unternehmer zu prüfen und am Bau zu nehmen!
Dieser Plan gilt nur in Verbindung mit der geprüften Statik und den einschlägigen Ausführungsbestimmungen!
Unstimmigkeiten sind unverzüglich der Bauleitung anzuzeigen!
Alle Quadratmeterangaben beziehen sich auf Fertigmaße!
Brüstungshöhen und Türöffnungsmaße beziehen sich auf OKFF!

Datenschutz:
www.winking-froh.de/de/kontakt/impressum

G	MSW	27.10.23	Planausgabe Vorentwurf II
F	MSW	13.10.23	Design freeze II Vorentwurf
E	FM	21.07.23	Planausgabe Vorentwurf
D	FM	07.07.23	Planausgabe ZFM
C	FM	30.06.23	Design freeze Vorentwurf
			Änderung Küchenfläche
B	MD	16.06.23	Design freeze Vorentwurf
A	FM	02.06.23	Vorentwurf zur Freigabe SBH
0	FM	22.05.23	Vorentwurf zur Freigabe SBH

Ind.	gez.	Datum	Änderung / Ergänzung

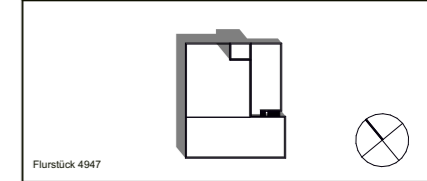

Projektnummer: 1854
Projekt: Heinrich-Heine-Gymnasium

Bauherr:
SBH I Schulbau Hamburg
An der Stadthausbrücke 1 20355 Hamburg
Tel.: +49 (40) 428 23 61 68
schulbau@sbh.hamburg.de
www.schulbau.hamburg

Architekt:
Winking · Froh Architekten
Sophienstraße 22a 10178 Berlin
Tel.: +49 (30) / 28 30 28 0
Fax: +49 (30) 28 30 28 28
berlin@winking-froh.de
www.winking-froh.de

Phase: Vorentwurfsplanung
Planinhalt: Schnitt A - A

Vorabzug	A3	
Maßstab: 1:200	Gezeichnet: FM	Datum: 22.05.2023

Plannummer: 1854-V-S-BB-0 Index: G

Baunull = +XX,XXm über Normalnull
Höhenanbindung NN (DHHN 2016)

Alle Maße sind vom Unternehmer zu prüfen und am Bau zu nehmen!
Dieser Plan gilt nur in Verbindung mit der geprüften Statik und den einschlägigen Ausführungsbestimmungen!
Unstimmigkeiten sind unverzüglich der Bauleitung anzuzeigen!
Alle Quadratmeterangaben beziehen sich auf Fertigmaße!
Brüstungshöhen und Türöffnungsmaße beziehen sich auf OKFF!

Datenschutz:
www.winking-froh.de/de/kontakt/impresum

G	MSW	27.10.23	Planausgabe Vorentwurf II
F	MSW	13.10.23	Design freeze II Vorentwurf
E	FM	21.07.23	Planausgabe Vorentwurf
D	FM	07.07.23	Planausgabe ZFM
C	FM	30.06.23	Design freeze Vorentwurf
			Änderung Küchenfläche
B	MD	16.06.23	Design freeze Vorentwurf
A	FM	02.06.23	Vorentwurf zur Freigabe SBH
0	FM	22.05.23	Vorentwurf zur Freigabe SBH

Ind.	gez.	Datum	Änderung / Ergänzung

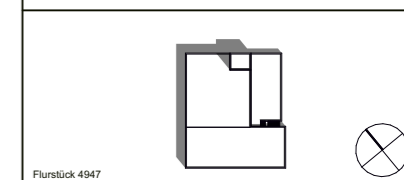
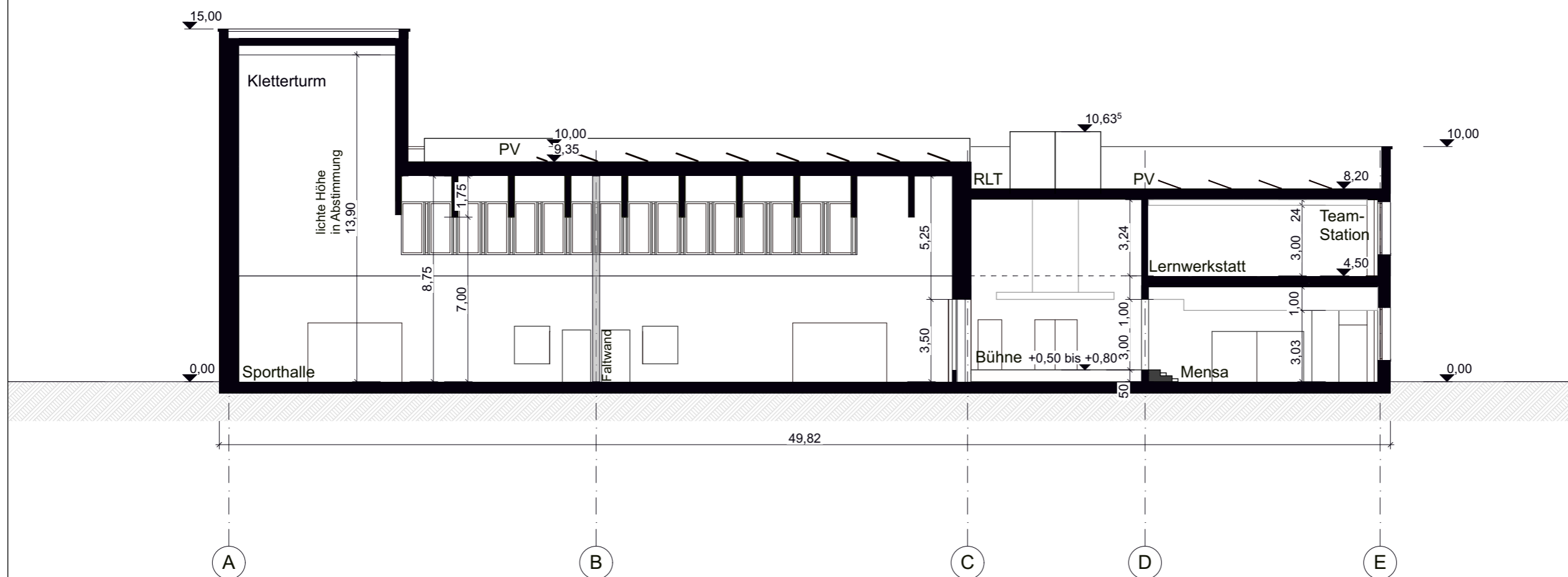

Flurstück 4947
Projektnummer: 1854
Projekt: Heinrich-Heine-Gymnasium

Bauherr: SBH I Schulbau Hamburg
An der Stadthausbrücke 1 20355 Hamburg
Tel.: +49 (40) 428 23 61 68
schulbau@sbh.hamburg.de
www.schulbau.hamburg

Architekt: Winking · Froh Architekten
Sophienstraße 22a 10178 Berlin
Tel.: +49 (30) / 28 30 28 0
Fax: +49 (30) 28 30 28 28
berlin@winking-froh.de
www.winking-froh.de

Phase: Vorentwurfsplanung
Planinhalt:

Schnitt B - B

Vorabzug	A3	
Maßstab: 1:200	Gezeichnet: FM	Datum: 22.05.2023